

5 PLANTA DE COBERTURA BANHEIROS  
ESCALA 1:100

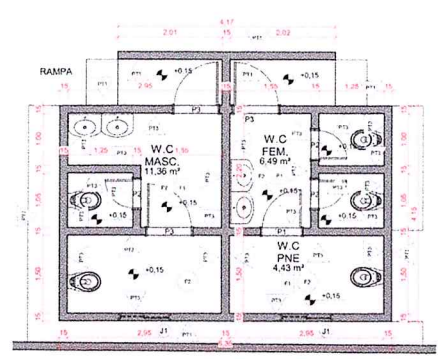

1 PLANTA BAIXA - BANHEIROS EXISTENTE  
ESCALA 1:50

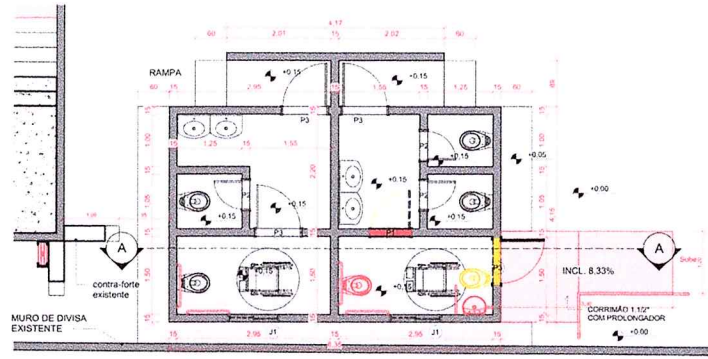

2 PLANTA BAIXA - BANHEIROS MODIFICAÇÃO  
ESCALA 1:50

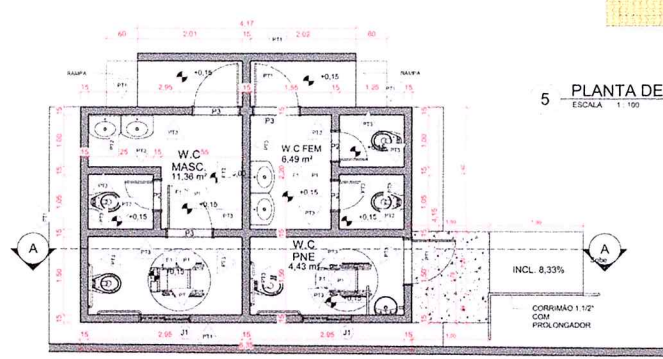

3 PLANTA BAIXA - BANHEIROS MODIFICADA  
ESCALA 1:50

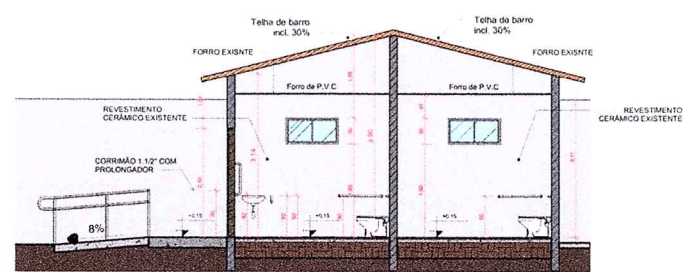

4 A-A  
ESCALA 1:50



Figura 100 - Medidas mínimas de um sanitário acessível em caso de reforma - Vista superior

DETALHE PNE  
ESCALA 1:1

- À CONSTRUIR
- REFORMAR/SUBSTITUIR
- EXISTENTE

LEGENDA DE PAREDE  
ESCALA 1:10

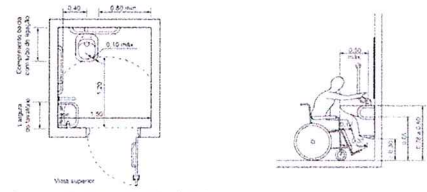
QUANTITATIVO DE PORTAS

COD	QT	COMPRIMENTO	ALTURA
P1	8	0,89	2,10
P2	9	0,60	2,10
P3	6	0,99	2,10

QUANTITATIVO DE JANELAS

COD	QT	COMPRIMENTO	ALTURA DO PEITORIL
J1	2	1,00	0,50
J2	2	2,40	0,50
J3	3	1,00	1,00
J4	1	2,55	1,00

Revestimento do forro

Código	Material	Descrição
F1	Fôrro de PVC	

Revestimento do piso

Material	Marca	Material	Descrição
P1	Cerâmico Quadrado	Cerâmico	48x48 cm
P2			

Revestimento material de parede

Código	Descrição
PT1	Porta Látex Acrílico Branco
PT2	Porta Barroto U Esmalte Sanitário h=1,60m
PT3	Corrimão Branco 30x50cm

PROJETO	DATA DA REVISÃO	Nº DA REVISÃO	DESCRIÇÃO DA REVISÃO	VISTO	AUTOR DO PROJETO	RESPONSÁVEL TÉCNICO	CLIENTE																						
	17/03/22				EVALDO GONÇALVES RÉGO	CREA:50055695/D-SP	PREFEITURA MUNICIPAL DE ALIANÇA DO TOCANTINS-TO CNPJ: 25.042.219/0001-84																						
<p><b>EVALDO GONÇALVES RÉGO</b> ENGENHEIRO CIVIL ENGENHEIRO DE SEGURANÇA DO TRABALHO <b>GEOTÉCNICO</b> CREA 50055695/D-SP CONSULTORIA, PERÍCIAS, PROJETOS E RESP. TÉCNICA</p>				<p>Rua Antônio Lisboa da Cruz nº 1581 Goiatuba - TO CEP: 77.405-150 FONE: 63 - 3312-5130 / 63 - 9.9205.9113 E-mail: evaldorego@geotecniam.com.br</p>																									
<p>Direitos autorais reservados a EVALDO GONÇALVES RÉGO, de acordo com a Lei Nº 9.610, de 19 de Fevereiro de 1998, conforme Art. 1º Esta Lei regula os direitos autorais, entendendo-se sob este denominamto os direitos do autor e os que lhe são conexos e resolução CONFEA 205 / 71.</p>				<p>LOCAL DA INSTALAÇÃO: 11º Andar - Edifício 33 - 1º andar - Anexo Institucional 3, local para o Parque Unificado, compreendendo com as Ruas, 221 e 215, PROJETO PÚBLICO</p>																									
<p>PRANTA BAIXA BANHEIROS DE USO PÚBLICO - PLANO DE RADIO, DETALHES CONSTRUTIVOS E LEGENDA</p>				<p>QUADRO GERAL DE ÁREAS</p> <table border="1"> <thead> <tr> <th>NOME</th> <th>ÁREA</th> </tr> </thead> <tbody> <tr> <td>ABRIGO ARBITRIOS</td> <td>2,87 m²</td> </tr> <tr> <td>ABRIGO RESERVAS 1</td> <td>12,05 m²</td> </tr> <tr> <td>ABRIGO RESERVAS 2</td> <td>12,05 m²</td> </tr> <tr> <td>ARQUIBANCADA COBERTA</td> <td>375,42 m²</td> </tr> <tr> <td>BANHEIROS</td> <td>25,72 m²</td> </tr> <tr> <td>CAGEIRO</td> <td>9627,05 m²</td> </tr> <tr> <td>RESIDÊNCIA CAGEIRO</td> <td>37,12 m²</td> </tr> <tr> <td>VESTIÁRIOS</td> <td>726,14 m²</td> </tr> <tr> <td>ÁREA EXTERNA</td> <td>8754,10 m²</td> </tr> <tr> <td>Total geral</td> <td>15173,43 m²</td> </tr> </tbody> </table>				NOME	ÁREA	ABRIGO ARBITRIOS	2,87 m²	ABRIGO RESERVAS 1	12,05 m²	ABRIGO RESERVAS 2	12,05 m²	ARQUIBANCADA COBERTA	375,42 m²	BANHEIROS	25,72 m²	CAGEIRO	9627,05 m²	RESIDÊNCIA CAGEIRO	37,12 m²	VESTIÁRIOS	726,14 m²	ÁREA EXTERNA	8754,10 m²	Total geral	15173,43 m²
NOME	ÁREA																												
ABRIGO ARBITRIOS	2,87 m²																												
ABRIGO RESERVAS 1	12,05 m²																												
ABRIGO RESERVAS 2	12,05 m²																												
ARQUIBANCADA COBERTA	375,42 m²																												
BANHEIROS	25,72 m²																												
CAGEIRO	9627,05 m²																												
RESIDÊNCIA CAGEIRO	37,12 m²																												
VESTIÁRIOS	726,14 m²																												
ÁREA EXTERNA	8754,10 m²																												
Total geral	15173,43 m²																												
<p>PAPEL A1 UNIDADE: ESCALA: DATA: PRINCHA:</p>				<p>9/6</p>																									



2 PLANTA BAIXA RÁDIO (EXISTENTE)  
ESCALA 1:50

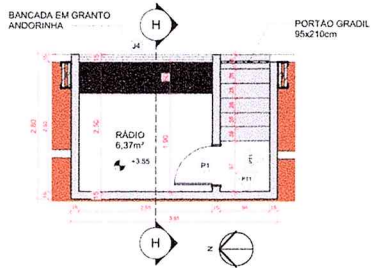

3 PLANTA BAIXA RÁDIO (MODIFICADA)  
ESCALA 1:50

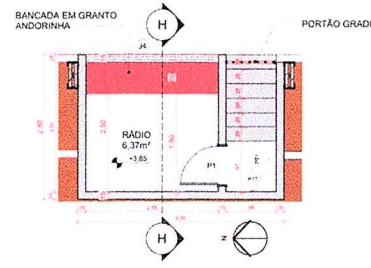

4 PLANTA BAIXA RÁDIO (MODIFICAÇÃO)  
ESCALA 1:50

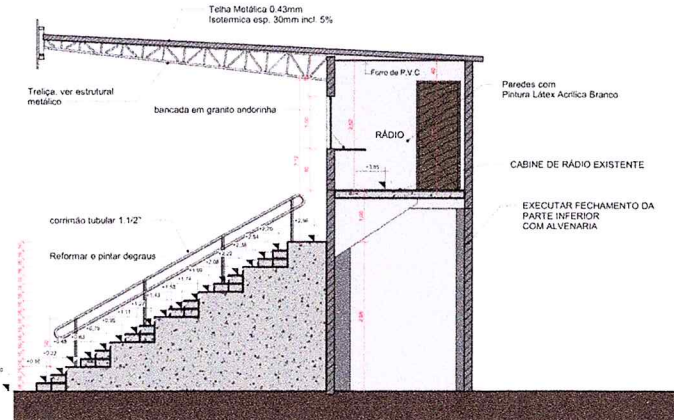

1 H-H  
ESCALA 1:50

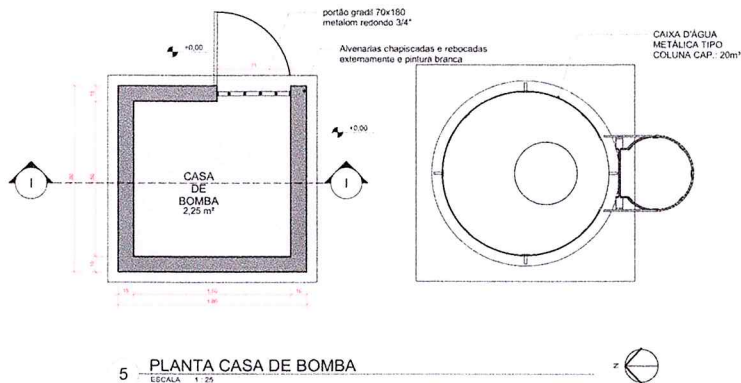

5 PLANTA CASA DE BOMBA  
ESCALA 1:25

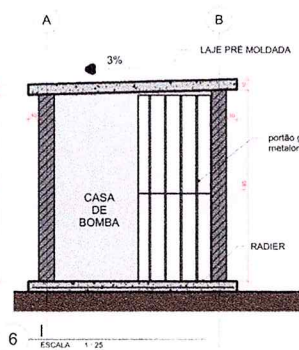

6 ESCALA 1:25

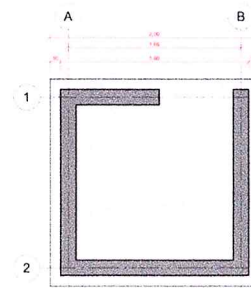

8 PLANTA LOCALIZAÇÃO LAJE CASA DE BOMBAS  
ESCALA 1:25

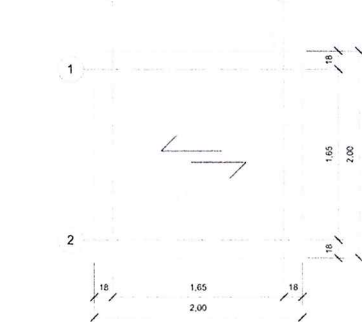

9 DIRECIONAMENTO LAJE PRÉ-MOLDADA DE COBERTURA  
ESCALA 1:25

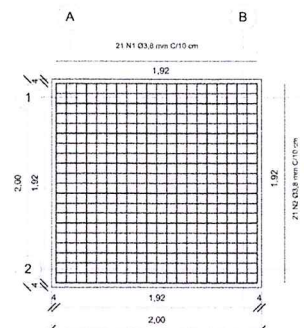

7 PLANTA ARMAÇÃO RÁDIER CASA DE BOMBAS  
ESCALA 1:25

À CONSTRUIR  
 REFORMAR/SUBSTITUIR  
 EXISTENTE

LEGENDA DE PAREDE

ESCALA 1:10

Tabela de material laje casa de bomba			
Marca	Contagem	Material estrutural	Volume
LAJE COBERTURA	1	Concreto	0,40 m³
LAJE RÁDIER	1	Concreto	0,49 m³

Tabela Resumo de Aço

Nº Vergalhão	Tipo	Ø	Quantidade	Comp. (Unit) (m)	Comprimento total (m)	Peso por m² (Kg)	Peso por total (Kg)
RÁDIER 1	3.8mm CA-60	3.8 mm	21	1,92	40,32	0,9	3,6
2	3.8mm CA-60	3.8 mm	21	1,92	40,33	0,9	3,6
Total geral			42		80,65	1,8	7,2

QUANTITATIVO DE JANELAS			
CÓD	QT	COMPRIMENTO	ALTURA DO PEITORIL
J1	2	1,00	0,50
J2	2	2,40	0,50
J3	1	1,50	1,22
J4	1	2,55	1,00

QUANTITATIVO DE PORTAS			
CÓD	QT	COMPRIMENTO	ALTURA
P1	5	0,80	2,10
P2	9	0,60	2,10
P3	5	0,90	2,10

Revestimento material de parede	
Código	Descrição
P11	Pintura Látex Acrílica Branco
P12	Pintura Diferencial Esmalte Sintético PA-160
P13	Condutor termoisolante 35x10mm

Revestimento do piso	
Material: Marca	Material: Descrição
P2	Chapisco Quadrado
P3	Calafume 4x4x8 cm

Revestimento do ferro	
Código	Material: Descrição
P4	Pintura PVC

PROJETO	DATA DA REVISÃO	Nº DA REVISÃO	DESCRIÇÃO DA REVISÃO	VISTO	AUTOR DO PROJETO
	17/03/22				EVALDO GONÇALVES REGO CREA:5000556953/D-SP

CLIENTE	RESPONSÁVEL TÉCNICO
PREFEITURA MUNICIPAL DE ALIANÇA DO TOCANTINS-TO CNPJ: 25.042.219/0001-84	EVALDO GONÇALVES REGO CREA:5000556953/D-SP

CLIENTE	PROJETO
PREFEITURA MUNICIPAL DE ALIANÇA DO TOCANTINS-TO CNPJ: 25.042.219/0001-84	PÚBLICO

QUADRO GERAL DE ÁREAS	
NOME	ÁREA
ABRIGIO ARBITRIOS	2,87 m²
ABRIGIO RESERVA 1	12,05 m²
ABRIGIO RESERVA 2	12,05 m²
ARGUBANCADA COBERTA	375,42 m²
BANHEIROS	25,72 m²
CADAFU	802,05 m²
RESIDÊNCIA CASERO	37,12 m²
VESTIÁRIOS	128,14 m²
ÁREA EXTERNA	8754,10 m²
Total geral	15173,43 m²

LOCAL DA INSTALAÇÃO:	PAPEL: A1
11°18'40" S - 48°56'53" W - Endereço: Área Institucional 3, loteamento Pungue União, confrontando com as Ruas, 221 e 215.	UNIDADE:
PROJETO: PÚBLICO	ESCALA:
ORÇAMENTO: Reforma e Ampliação de Infraestrutura Esportiva - Reforma do Estádio Municipal	FRANCHA:
CONJUNTO:	DATA:
TÍTULO:	6/6